

Repérage

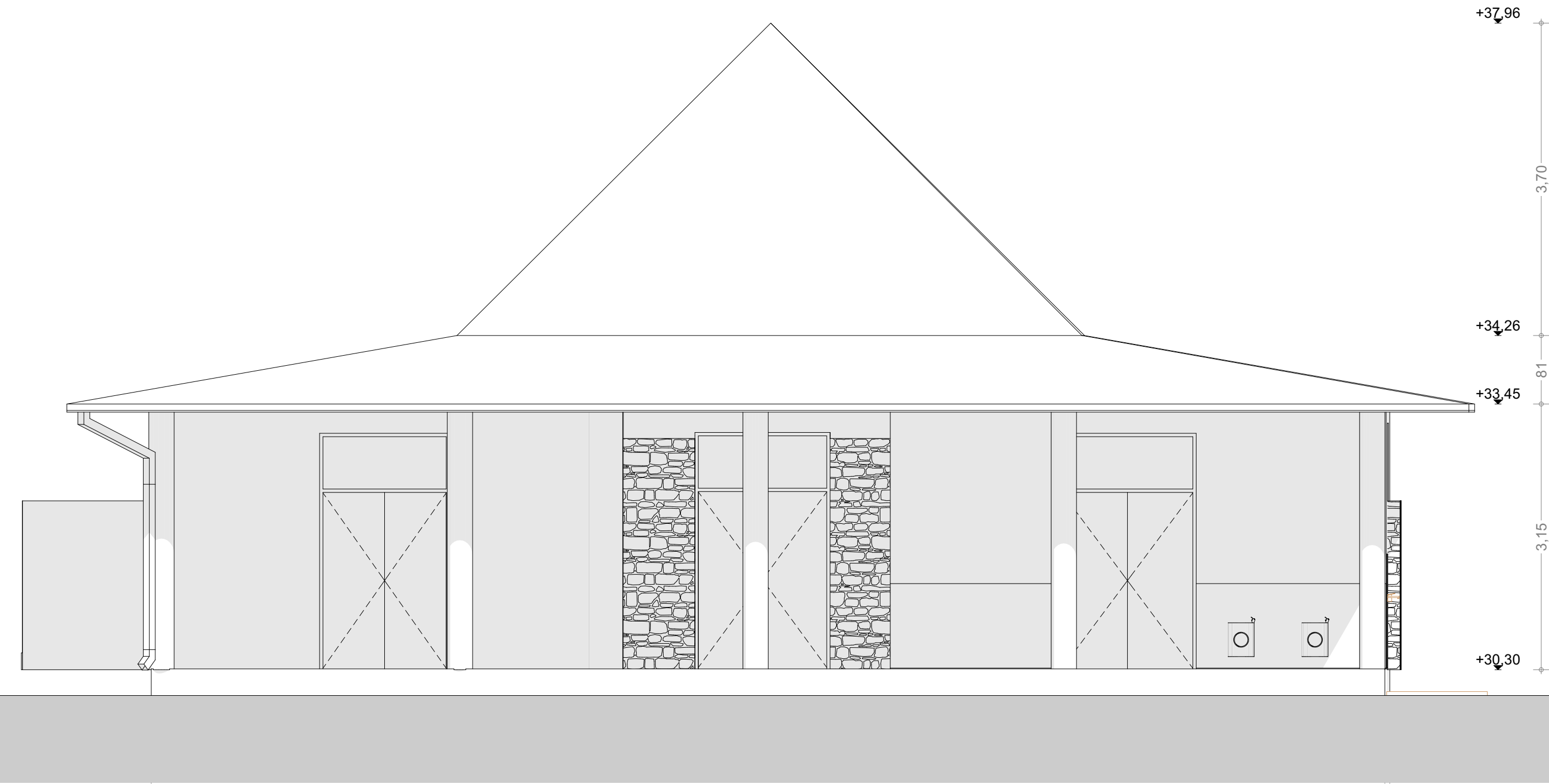

Bâtiment E, Façade Ouest  
État existant - 1/50e

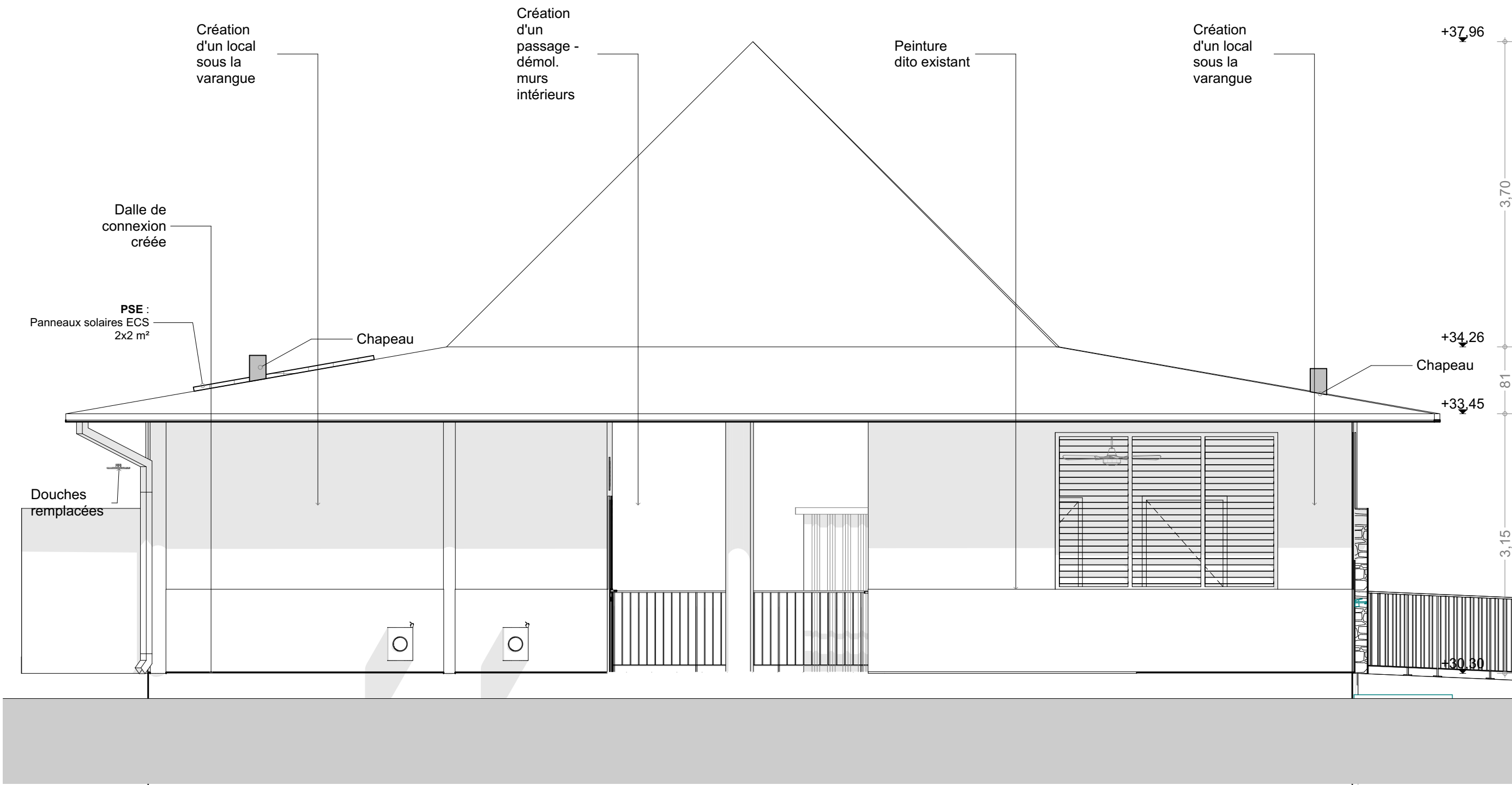

Bâtiment E, Façade Ouest  
État projeté - 1/50e

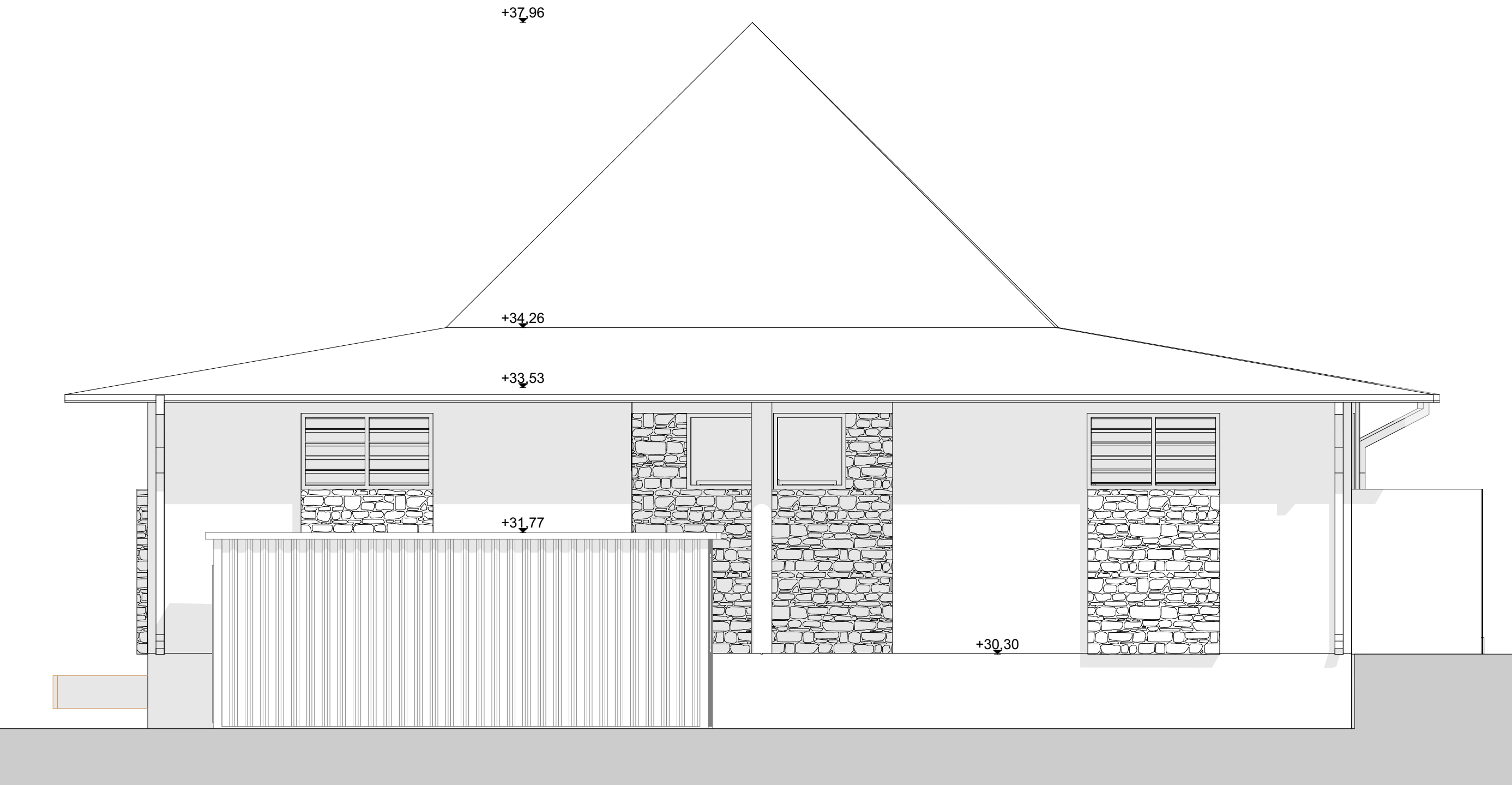

Bâtiment E, Façade Est  
État existant - 1/50e

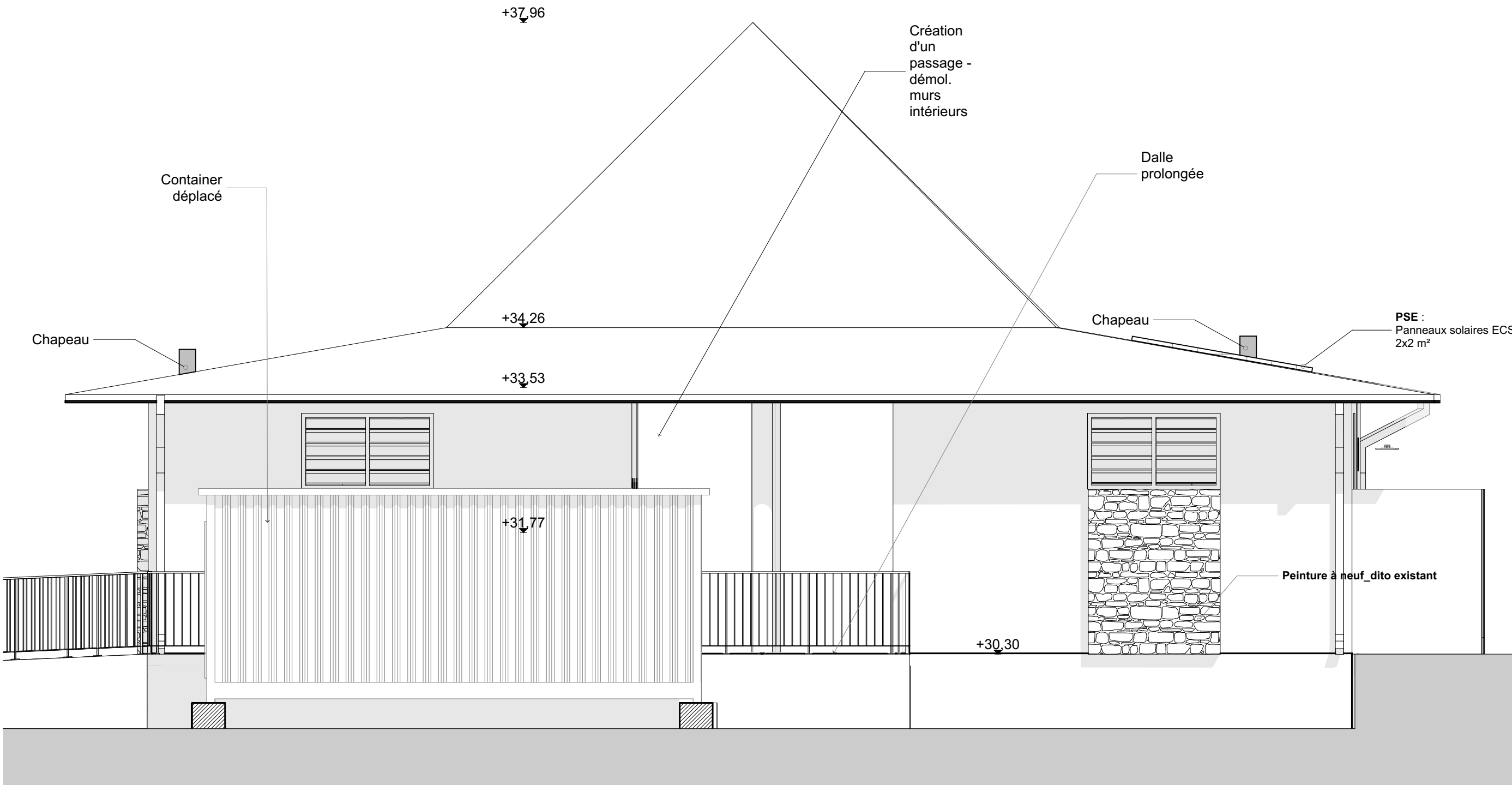

Bâtiment E, Façade Est  
État existant - 1/50e



Ind.	Date	Remarques

**Kani Kéli**

Rénovation des équipements sportifs  
- collège des Ylangs Ylangs

**Maître d'ouvrage**  
Rectorat de Mayotte  
B.P. 76  
97600 Mamoudzou  
Tél: 02 69 61 10 24 Fax: 02 69 61 09 87  
mailto:karim-ben.abdallah@ac-mayotte.fr

**Maîtrise d'Œuvre**  
**Architecte mandataire :** BET ICE  
  
**L'atelier architectes**  
18 rue Mamoudzou  
Mamoudzou  
97600 Mayotte  
Tél: 02 69 60 54 80  
secretariat@atelier-archi.fr  
**Economie et lots architecturaux :**  
  
**L'atelier ingénieurs**  
24 rue de la Petite Ile  
97600 Saint Denis  
Tél: 02 62 23 70 01  
Fax: 02 62 23 73 34  
secretariat@atelier-ing.fr

**Repérage**

**DCE 2**

**Façades Est & Ouest Bâtiment E Existant & Projeté**

07/2024

Échelle:  
1:50

DCE 2.4.4

Format Original du Document : A1